

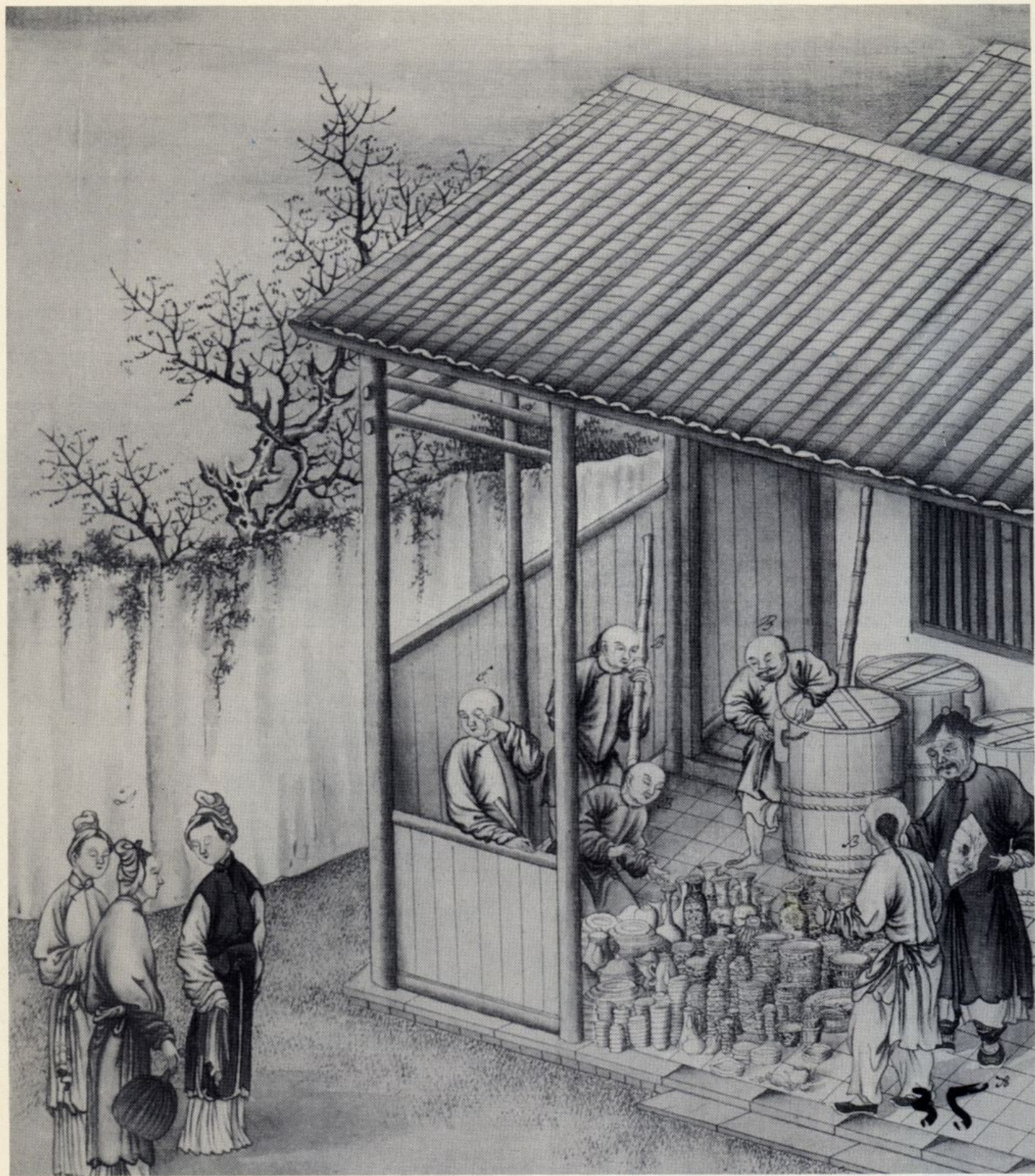

PLAZA DE DALÍ

**DEL 14 AL 21
DE MAYO
-1989-**



Han pasado ya siete años desde aquella primavera de 1983, en que por primera vez el Ayuntamiento de Madrid dio acogida a esta manifestación artística de los ceramistas madrileños. Durante estos años la Muestra de Cerámica de Madrid ha crecido en cantidad y en calidad, ha buscado nuevos horizontes hasta su actual emplazamiento en la Plaza de Dalí y, sobre todo, se plantea ya como una Muestra entre cuyas ambiciones está la de ser escaparate nacional de la fuerza creativa que en estos momentos vive un arte como el de la cerámica.

Por eso y por la creciente dimensión cultural de esta Muestra, me es grato darles otro año la bienvenida y prestarles todo el apoyo que desde el Area de Cultura, Educación, Juventud y Deportes, al Ayuntamiento de Madrid le es posible.

Ha sido muchas veces minusvalorado el arte de la cerámica, y esto por razones históricas. Todo pueblo vencedor tiende a imponer su cultura y, por tanto, sus preferencias estéticas y sus peculiares modos de expresión. Nuestro país ha sido fecundo en invasiones. Y cada una de ellas ha ido imponiendo una nueva cultura y nuevos gustos estéticos. Somos un país que ha tenido muchas veces que cambiar de cultura a través de nuestra historia. Afortunadamente, también hemos sido un pueblo especialmente fecundo en la asimilación y en la deglución de todas esas culturas y todas las tendencias que nos han ido llegando

y se nos han ido imponiendo. De ahí la riqueza de nuestro patrimonio artístico y cultural, y de ahí la asimilación de tantas técnicas diferentes, por ejemplo, en la elaboración de la cerámica, de la que nuestro país es especialmente rico y prolífico.

El complejo proceso creativo del ceramista, por otra parte, se ha enriquecido con las corrientes artísticas y creativas de nuestro tiempo. Así hemos visto cómo desde el abstracto al constructivismo y desde el pop al naïf, todos estos movimientos, han tenido su repercusión en este arte, que tantos ignorantes han llamado menor y que Muestras como ésta que aquí celebramos, contribuyen a darle, a tan noble y antigua actividad del hombre, su auténtica dimensión. Por eso nos agrada muy especialmente esa apertura a la investigación de nuevas formas y nuevas técnicas que cada día, cada año, en cada nueva convocatoria, está más presente y nos enseña los más recientes hallazgos y materializaciones.

Un problema tenemos, y es de crecimiento. Es el reto que nos queda para el futuro. Lograr que esta Muestra de verdad no tenga que excluir a nadie que tenga una obra que enseñar. Cuando llevemos a cabo este objetivo, estaremos en disposición de decir que estamos cumpliendo nuestra misión de hacer que el arte vaya cada vez a más ojos y manos y espíritus que puedan apreciarlo y gustarlo.

RAMON HERRERO MARIN
*Concejal Delegado del Area de Cultura,
Educación, Juventud y Deportes*

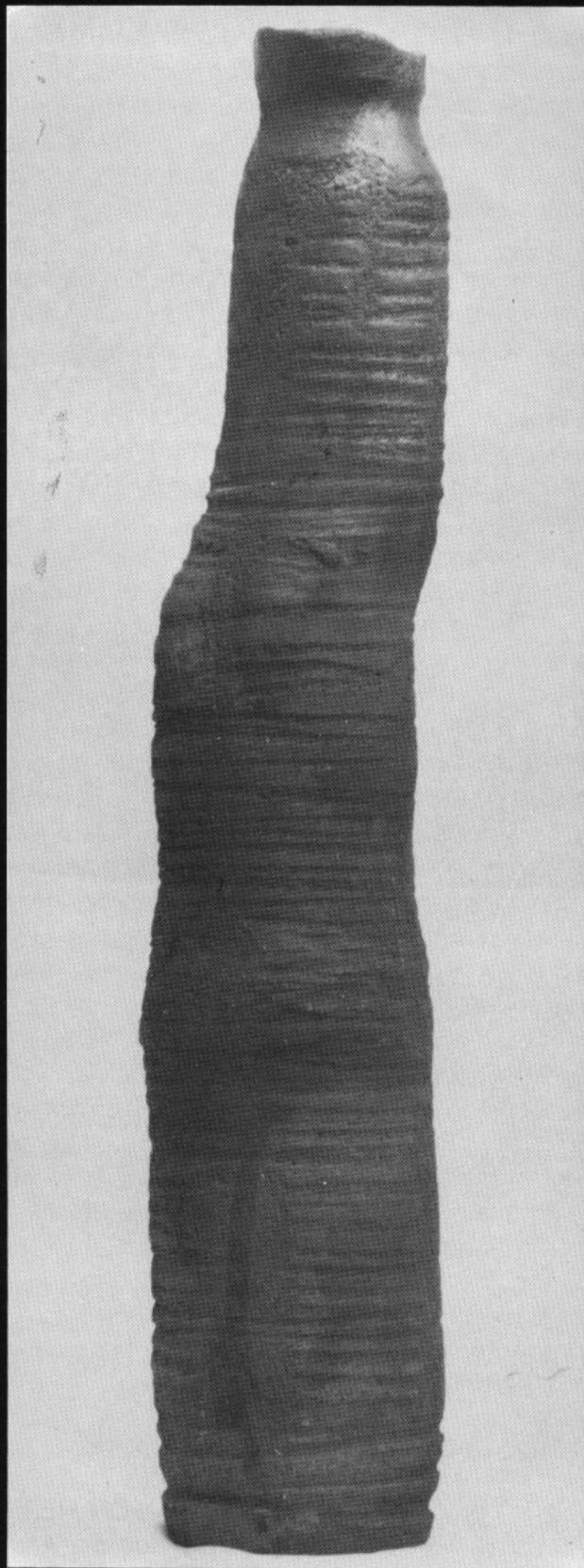

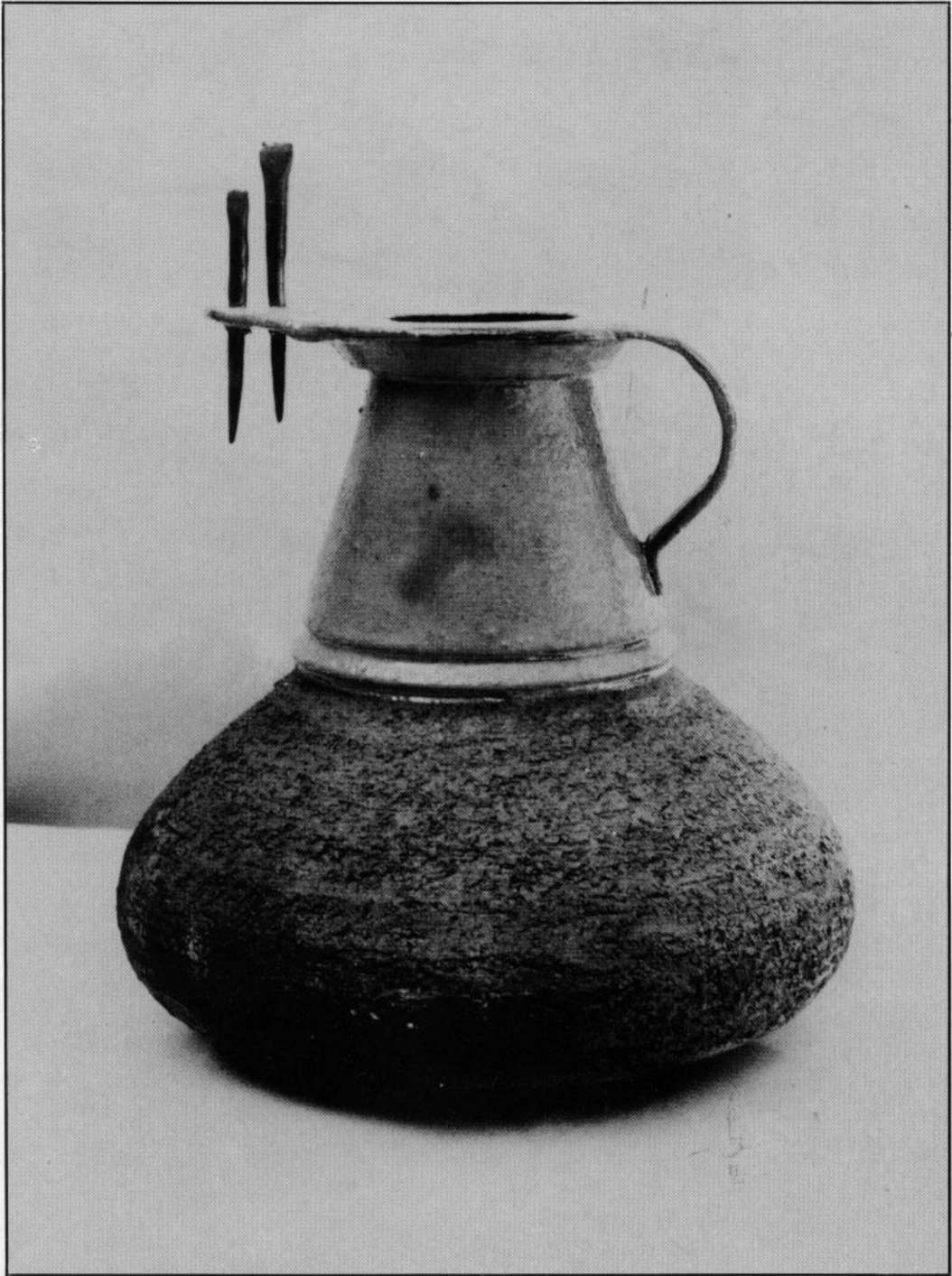

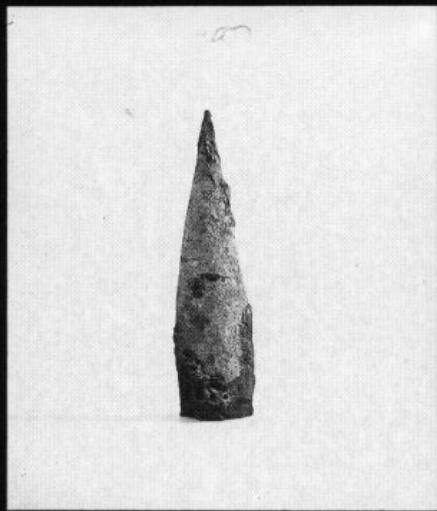

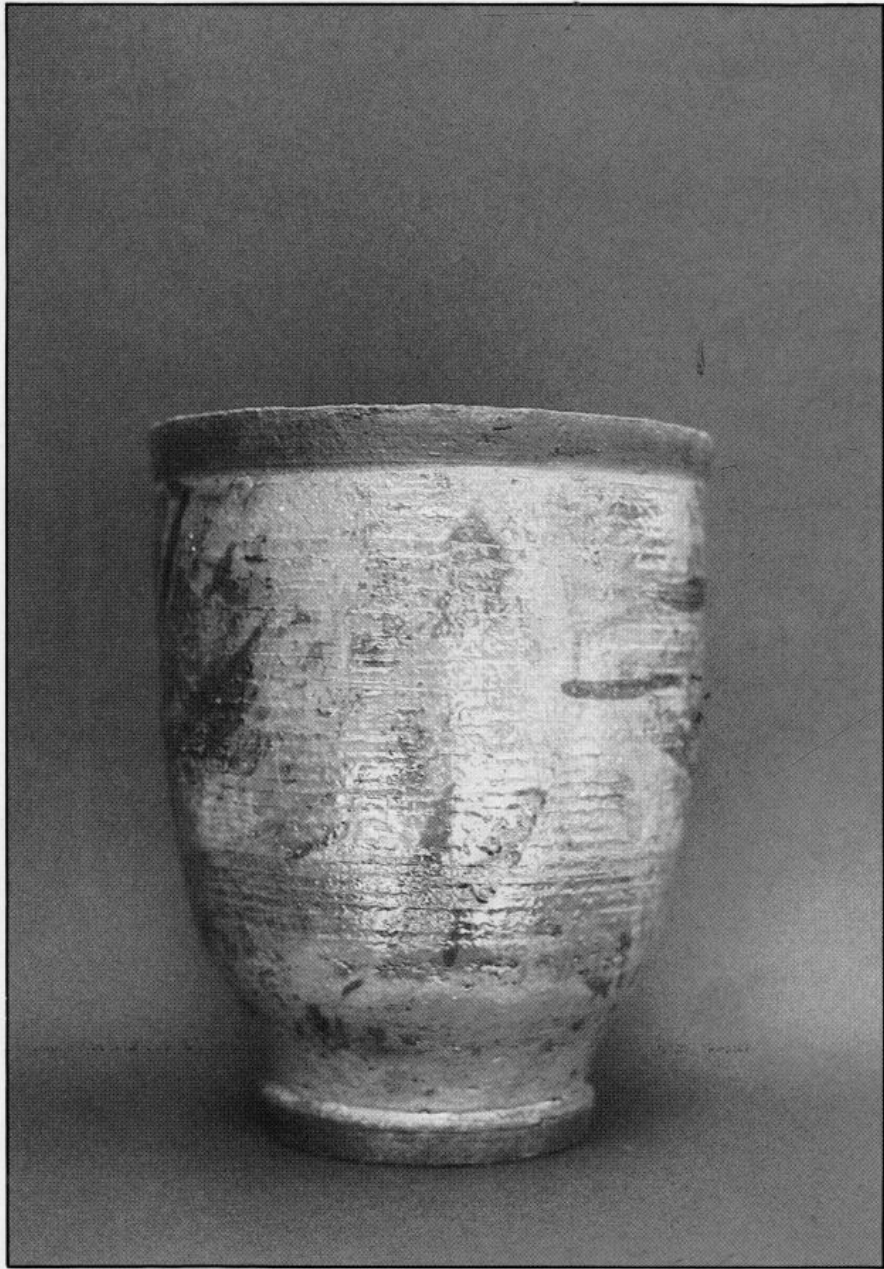



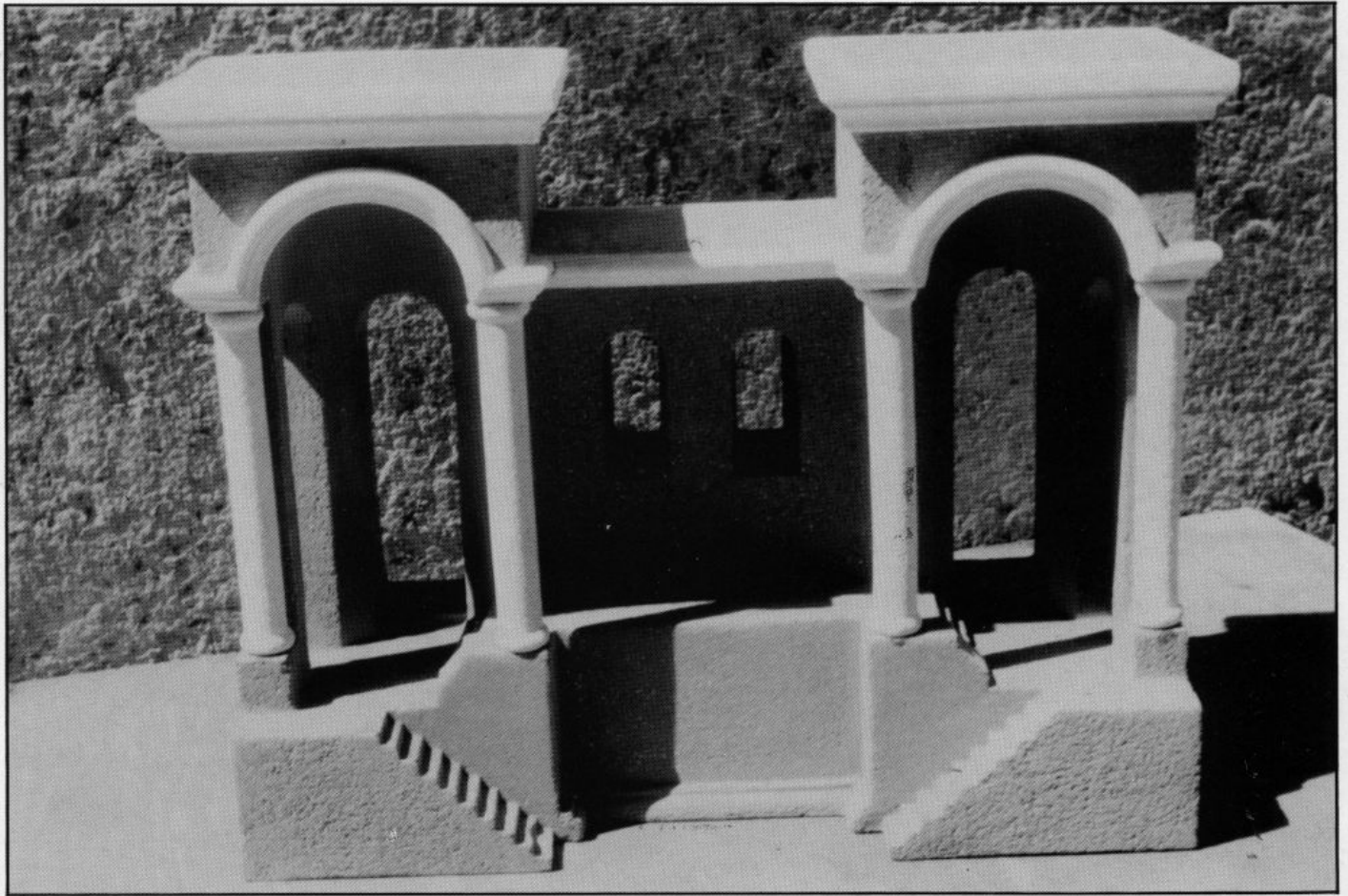





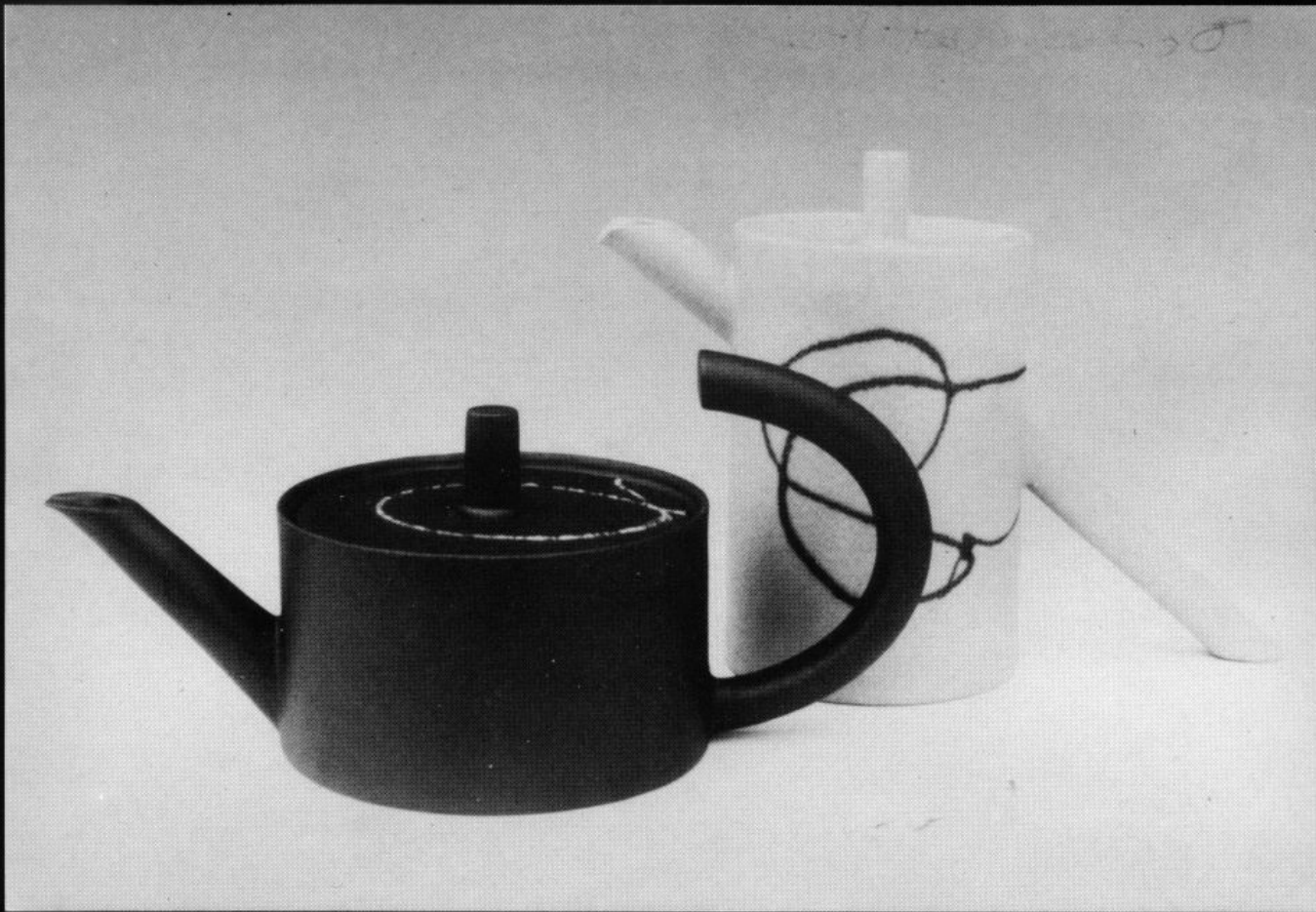





CERAMISTAS PARTICIPANTES

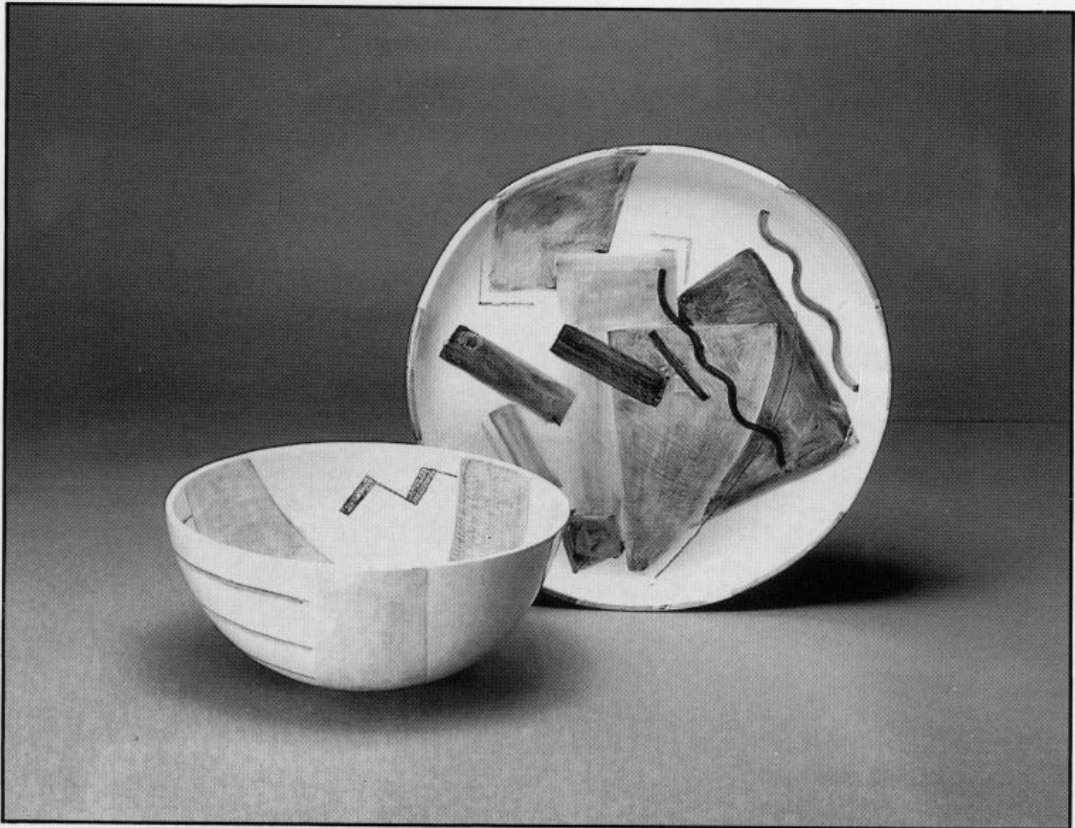

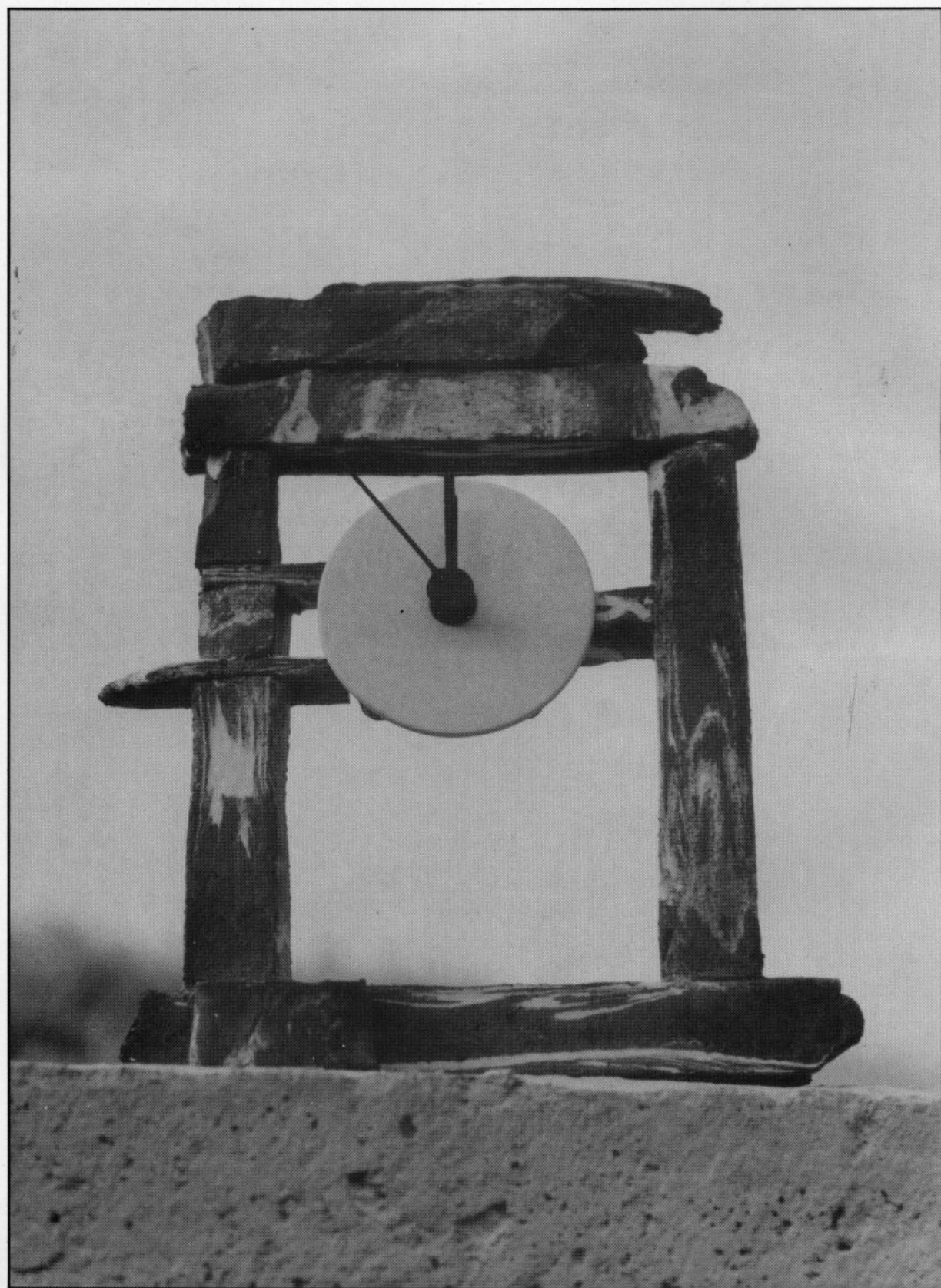

CERAMISTAS PARTICIPANTES

- Alvarez Novoa, María.*
C/. Cantabria, 26. 28030-Madrid.
- Alvarez Stolfo, Daniel.*
C/. Gladiolo, 1. 28039-Madrid.
- Ariño Gallardo, José Luis.*
C/. Santiago de Compostela, 62.
28034-Madrid.
- Arnanz Modergo, Evelio.*
Camino de Almazán. Quintana Redonda.
Soria.
- Ballarín Marcos, Carmen.*
C/. Goya, 51. 28001-Madrid.
- Bermejo Rojo, Lola.*
Carretera de Extremadura, 507.
28024-Madrid.
- Berna, Laura.*
C/. Tres Peces, 20. 28020-Madrid.
- Berruezo López, J. Antonio.*
C/. Almuradiel, 309. 28018-Madrid.
- Cano Moya, Amparo.*
C/. Palma, 40. Madrid.
- Casal Vázquez, Estela.*
C/. Martínez Benito, 13. San Martín de
Valdeiglesias. 28680-Madrid.
- Cuena Carneros, Santiago.*
C/. Río Ardoz, 31. Torrejón de Ardoz.
Madrid.
- Delgado Benítez, César.*
C/. Oltra, 24. 28028-Madrid.
- Elizaga Asensi, Enrique.*
C/. Alvarez, 10. 28029-Madrid.
- Escoz Martínez, Antonio.*
C/. Santa Brígida, 23. 28004-Madrid.
- Fernández Barrutia, Jaime.*
C/. Alvarado, 27. 28039-Madrid.
- García del Cabo, José Antonio.*
C/. Virgen del Carmen, 16. Colonia
de Guadarrama. 28608 Navalcarnero.
- García Hernández, Juan Carlos.*
C/. Esparteros, 11. Madrid.
- García Jarabo, Antonio.*
C/. Tintas, 17. 28025-Madrid.
- García Martínez, Julio Alberto.*
C/. Sirio, 46. Getafe. 28905-Madrid.
- Gayo Millares, María Pilar.*
C/. Virgen del Carmen, 16. Colonia
de Guadarrama. 28608 Navalcarnero.
- Gelu.*
C/. Quintueles. 3314 Villaviciosa.
Asturias.
- Gil Martín, José María.*
C/. Rueña, 7. Madrid.
- Gimeno Antolín, Juan Ramón.*
Avda. Ciudad de Barcelona, 51.
28007-Madrid.
- Gómez, Charo.*
C/. Condesa de Benadito, 19.
28027-Madrid.
- Gómez Francos, María Pilar.*
C/. Marcelo, 22. Madrid.
- Hervas Fernández, Miguel Angel.*
C/. Isabel Serrano, 4. 28029-Madrid.
- Hinojal López, Santos.*
Camino de la Zarzuela. Col. Río Gua-
darrama. Navalcarnero. 28600-Madrid.
- Hueros Sánchez, Faustina.*
C/. Almuradiel, 309. 28018-Madrid.
- Iglesias Pérez, Antonio.*
C/. Portillo, 5. Salamanca.
- Jaimes Hernández, Esperanza.*
C/. Goya, 51. 28001-Madrid.
- Jiménez Murgaza, Rosa María.*
C/. Federico Rubio y Gali, 19.
28039-Madrid.
- Lavín, María Victoria.*
C/. María Teresa, 17. Madrid.

- Lecornu, Alaín.*
C/. Santa Lucía, 2. 28004-Madrid.
- López de Lerma, Raquel.*
C/. Marqués de Santa Ana, 15.
28004-Madrid.
- Luis Elordui, Rosa.*
C/. Federico Guijarro, 10. Galapagar.
Madrid.
- Llaryora Araoz, Marcelo.*
C/. S. Isidro Labrador, 20.
28005-Madrid.
- Llobet Porta, Pedro.*
C/. Esparteros, 11. Madrid.
- Mas Sánchez, Susana.*
C/. Sor María de Agreda, 44.
28017-Madrid.
- Mayoral Godino, Carlos.*
C/. Marqués de Santa Ana, 15.
28004-Madrid.
- Mico Francisco, Luis.*
C/. Río Tajo, 29. Colmenar Viejo.
28770-Madrid.
- Moñita García, Rosa.*
C/. Eladio López Vilches, 11.
28003-Madrid.
- Moya, Isabel.*
Camino de la Zarzuela. Col. Río Gua-
darrama. 28600 Navalcarnero.
- Munera Bustamante, Claudia.*
C/. Transversal, 3.
28016-Madrid.
- Otero Moreno, José Ramón.*
C/. Santa Gema, 14. Col. Guadarrama.
Navalcarnero. 28608-Madrid.
- Ovilo Usero, Julián.*
C/. Santa Brígida, 23.
28004-Madrid.
- Palomero, Juan.*
C/. Abajo, 17. Salamanca.
- Pérez Buendía, Marciano.*
C/. S. Vicente Ferrer, 47.
28004-Madrid.
- P. Marggi, Paloma.*
C/. Ventura Rodríguez, 22.
28008-Madrid.
- Pozo Rodríguez, Teresa del.*
C/. Milán, 14. 28043-Madrid.
- Raboso Pérez, María.*
C/. Goya, 51. 28001-Madrid.
- Ralvy Viñals, Roser.*
C/. Santa Magdalena, s/n.
08184 Palau de Plegamars. Barcelona.
- Rubio Arcedillo, Julia.*
Carretera del Cortijo, Km. 2.
26006 Logroño.
- Saenz, María.*
C/. Oltra, 24.
28028-Madrid.
- Sánchez Espina, José Joaquín.*
Avda. Ciudad de Barcelona, 51.
28007-Madrid.
- Sol Cortes, Teresa del.*
C/. Oltra, 24.
28028-Madrid.
- Soto Rueda, Ana.*
C/. Calvario, 18.
28012-Madrid.
- Suárez Clua, Agustín.*
C/. Cadarso, 6.
28013-Madrid.
- Tejedor Junquera, María Teresa.*
Parcela A-4, 21. Monte Príncipe.
Boadilla del Monte. Madrid.
- Tena González, Gloria.*
C/. Amparo, 86.
28012-Madrid.
- Tinajas Puertas, Concha.*
C/. Oltra, 24.
28028-Madrid.
- Torrecilla García, Quintín.*
C/. Abajo, 17. Salamanca.
- Villaoslada Gandarillas, Miguel Angel.*
Pol. los Olivos. Moraleja de Enmedio.
Madrid.
- Villegas Bárcena, Mercedes.*
C/. Tres Peces, 20.
28012-Madrid.
- Yáñez Ortega, Félix.*
Quintanilla de Agua. Burgos.

Esta séptima edición de la MUESTRA DE CERAMICA EN MADRID, se ha podido realizar gracias a la colaboración de:

Ayuntamiento de Madrid, Concejalía de Cultura y Junta de Distrito de Salamanca.

TABACALERA, S. A.
EL CORTE INGLES, S. A.

COORDINACION.

Daniel Alvarez.
Enrique Elizaga.
Miguel Angel Hervás.
Concepción Miguel.
Paloma P. Marggi.
Javier Ramos Arana.

CARTEL: Juan José Tejada.

IMPRESION: Gráficas Lormo.

Agradecemos su colaboración a:

Asociación de Ceramistas de la Villa.
Producción y Decoración - PUNTO ZERO.
Elías Mir Shalom.
Antonio Vivas. Revista CERAMICA.